

สรุปผลการใช้งบประมาณรายจ่ายจากรายได้ มธ.ศูนย์ลำปาง ประจำปีงบประมาณ 2569

ณ วันที่ 28 กุมภาพันธ์ 2569

ผลการใช้เงิน ภาพรวม

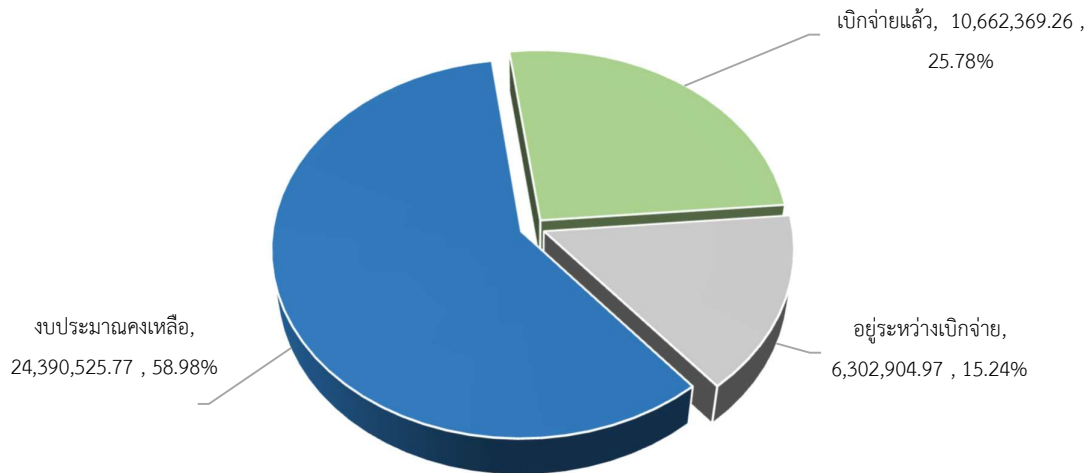

ผลการใช้เงิน แยกตามหน่วยงาน

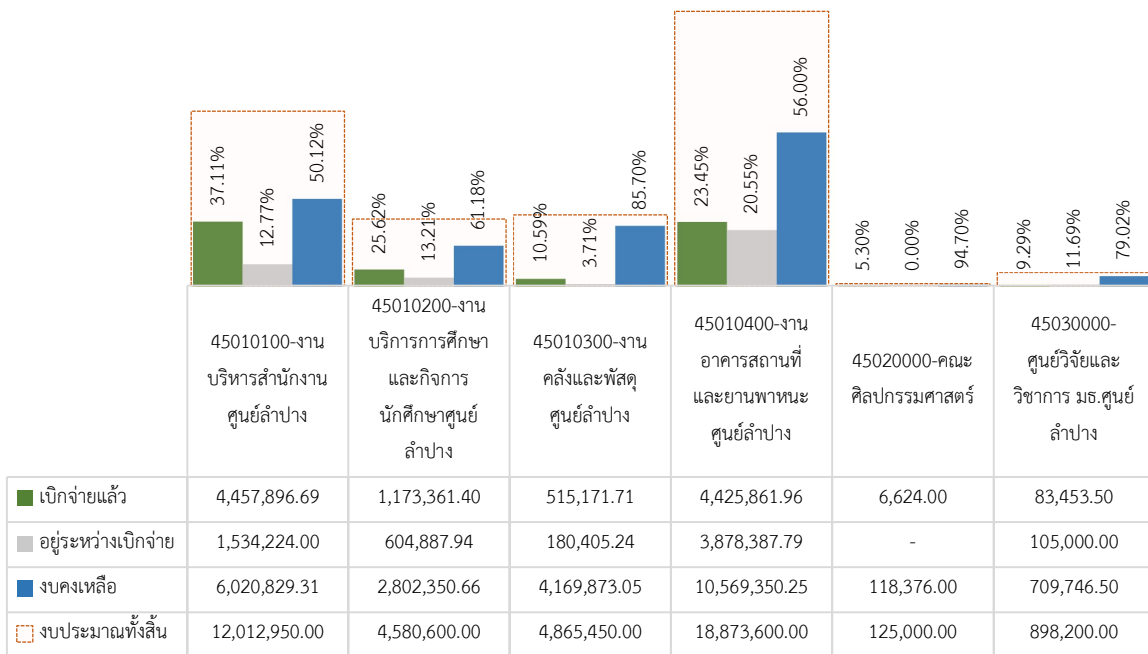

แผน-ผล การใช้งบประมาณรายจ่ายจากรายได้ มธ.ศูนย์ลำปาง ประจำปีงบประมาณ 2569

ณ วันที่ 28 กุมภาพันธ์ 2569

แผน-ผล แยกรายไตรมาส

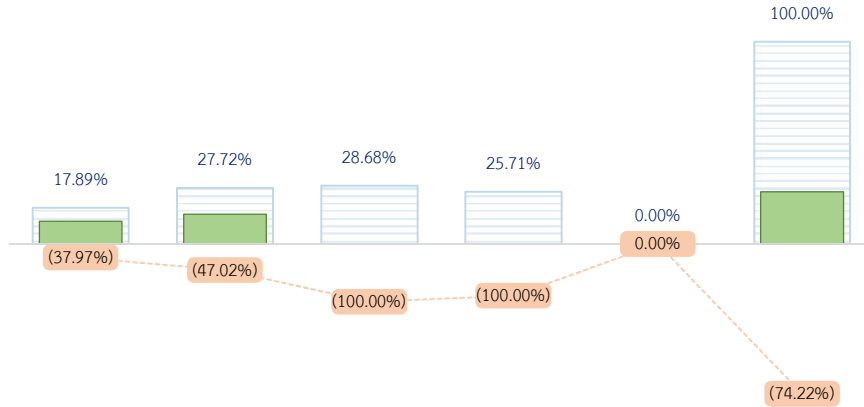

	ไตรมาส 1	ไตรมาส 2	ไตรมาส 3	ไตรมาส 4	เงินค้างจ่าย/เงินกัน	รวมทั้งสิ้น
แผน	7,397,335.00	11,464,360.00	11,861,450.00	10,632,655.00	-	41,355,800.00
ผล	4,588,554.52	6,073,814.74	-	-	-	10,662,369.26
ผล สูง(ต่ำ) กว่า แผน	(2,808,780.48)	(5,390,545.26)	(11,861,450.00)	(10,632,655.00)	-	(30,693,430.74)

แผน-ผล แยกตามประเด็นยุทธศาสตร์

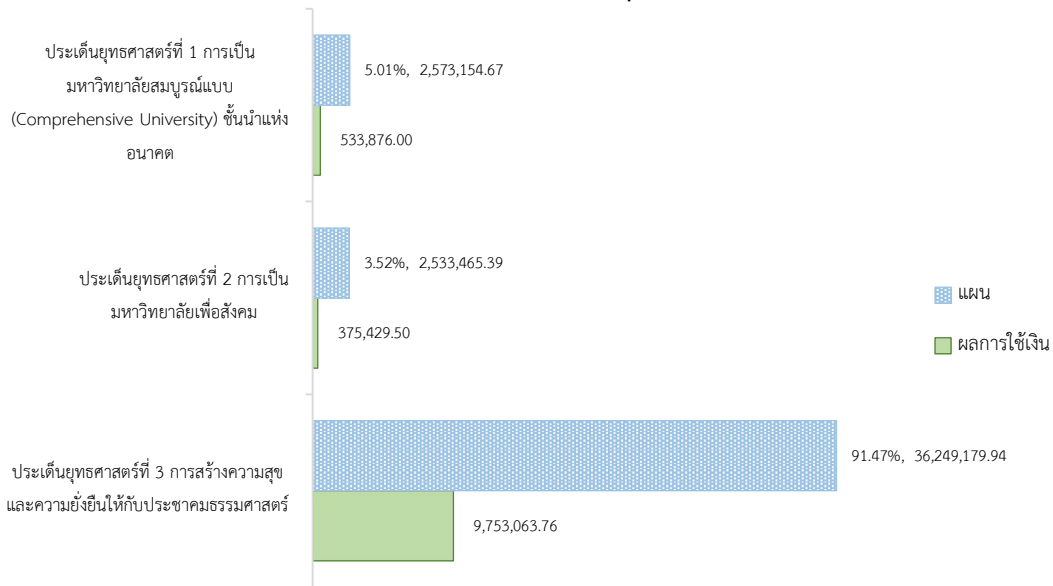

แผน-ผล จำแนกตามหมวดรายจ่าย

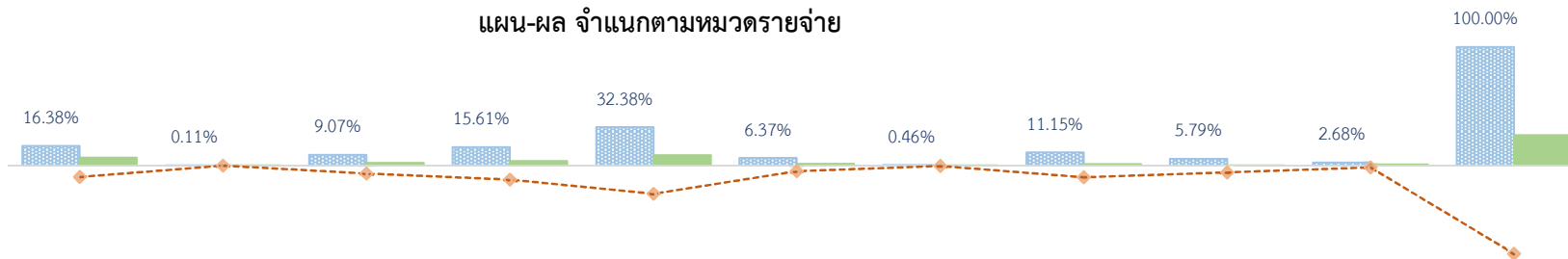

	110-เงินเดือน	120-เงินพอก	310-ค่าตอบแทน	410-ค่าใช้จ่าย	450-ค่าสาธารณูปโภค	510-ค่าวัสดุ	610-ค่าครุภัณฑ์	810-เงินอุดหนุนทั่วไป	910-รายจ่ายอื่น	920-เงินสวัสดิการ	ผลรวมทั้งหมด
แผน	6,773,100.00	45,000.00	3,752,300.00	6,457,300.00	13,392,200.00	2,633,000.00	190,000.00	4,610,300.00	2,396,000.00	1,106,600.00	41,355,800.00
ผล	2,814,825.00	18,750.00	984,369.00	1,544,771.54	3,553,134.48	660,313.95	76,806.60	521,413.69	6,960.00	481,025.00	10,662,369.26
ผล สูง(ต่ำ) กว่าแผน	(3,958,275.00)	(26,250.00)	(2,767,931.00)	(4,912,528.46)	(9,839,065.52)	(1,972,686.05)	(113,193.40)	(4,088,886.31)	(2,389,040.00)	(625,575.00)	(30,693,430.7)

แผน-ผล จำแนกตามรหัสยุทธศาสตร์

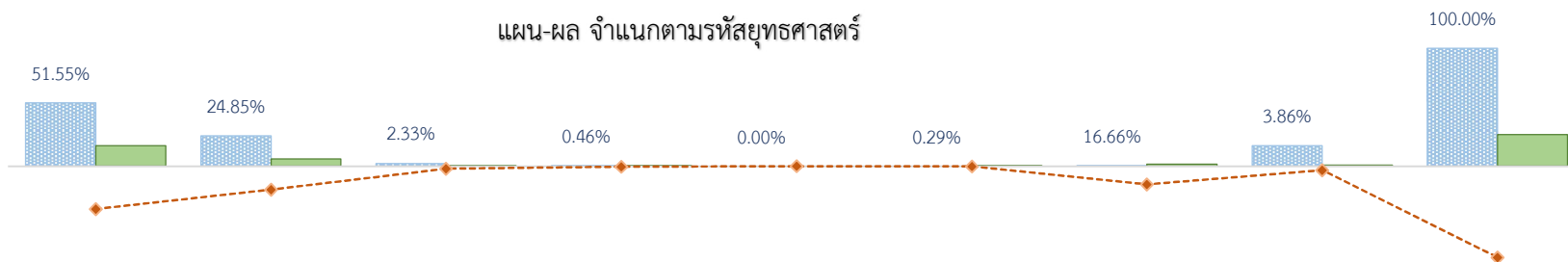

	B1 งบรายจ่ายประจำ	B2 งบดำเนินงาน	B3 ยุทธศาสตร์ร่วม-B3.1 พัฒนาศูนย์บริการมนุษย์	B3 ยุทธศาสตร์ร่วม-B3.2 การจัดหาครุภัณฑ์	B3 ยุทธศาสตร์ร่วม-B3.4 การพัฒนาทางกายภาพ	B4 ยุทธศาสตร์หลัก-B4.1 พัฒนาสู่การเป็นมหาวิทยาลัยวิจัย	B4 ยุทธศาสตร์หลัก-B4.2 พัฒนาคุณภาพการศึกษา	B4 ยุทธศาสตร์หลัก-B4.4 พัฒนาคณาภบริการวิชาการ	ผลรวมทั้งหมด
แผน	21,316,900.00	10,278,600.00	965,400.00	190,000.00	-	-	120,000.00	6,890,100.00	39,761,000.00
ผล	6,867,734.48	2,450,407.49	155,988.00	76,806.60	-	48,000.00	770,094.20	293,338.49	10,662,369.26
ผล สูง(ต่ำ) กว่าแผน	(14,449,165.52)	(7,828,192.51)	(809,412.00)	(113,193.40)	-	(72,000.00)	(6,120,005.80)	(1,301,461.51)	(30,693,430.74)

ผลการใช้งบประมาณรายจ่ายจากรายได้ มธ.ศูนย์ลำปาง ประจำปีงบประมาณ 2567 - 2569

ณ วันที่ 28 กุมภาพันธ์ 2569

ผลการใช้งบประมาณ ปีงบประมาณ 2567-2569

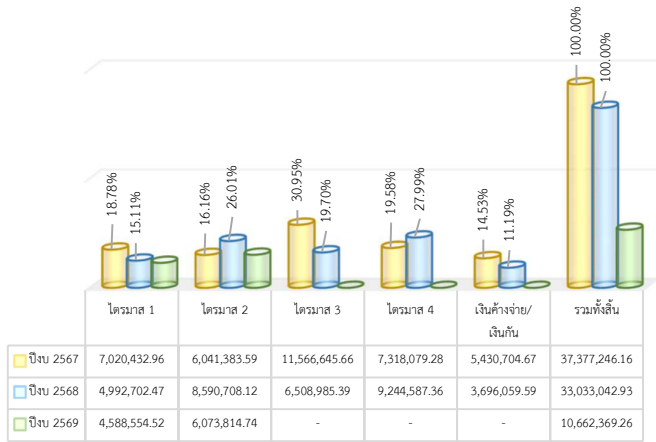

ผลการใช้งบประมาณ ปีงบประมาณ 2567-2569

จำแนกตามรหัสยุทธศาสตร์

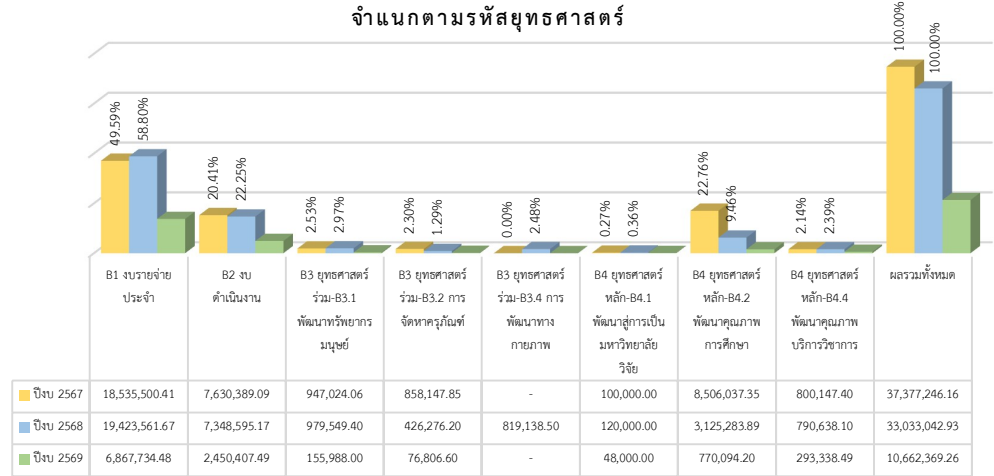

ผลการใช้งบประมาณปีงบประมาณ 2567-2569

จำแนกตามหมวดรายจ่าย

