

สรุปผลการใช้งบประมาณรายจ่ายจากรายได้ มธ.ศูนย์ลำปาง ประจำปีงบประมาณ 2569

ณ วันที่ 31 ตุลาคม 2568

ผลการใช้เงิน ภาพรวม

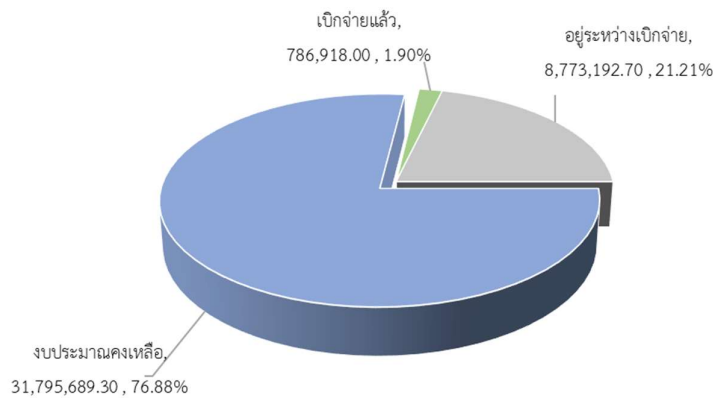

แผน-ผล การใช้งบประมาณรายจ่ายจากรายได้ มธ.ศูนย์ลำปาง ประจำปีงบประมาณ 2569

ณ วันที่ 31 ตุลาคม 2568

แผน-ผล การใช้เงินงบประมาณ แยกรายไตรมาส

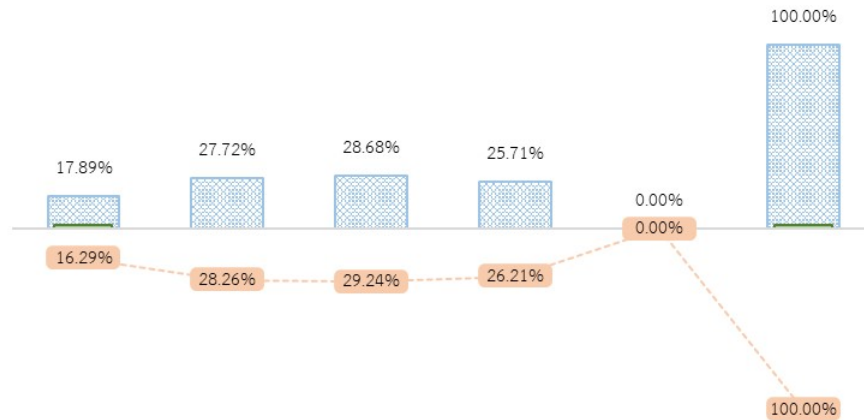

	ไตรมาส 1	ไตรมาส 2	ไตรมาส 3	ไตรมาส 4	เงินค้างจ่าย/เงินเกิน	รวมทั้งสิ้น
แผน	7,397,335.00	11,464,360.00	11,861,450.00	10,632,655.00	-	41,355,800.00
ผล	786,918.00	-	-	-	-	786,918.00
ผล สูง(ต่ำ) กว่า แผน	(6,610,417.00)	(11,464,360.00)	(11,861,450.00)	(10,632,655.00)	-	(40,568,882.00)

แผน-ผลการใช้เงิน แยกตามประเด็นยุทธศาสตร์

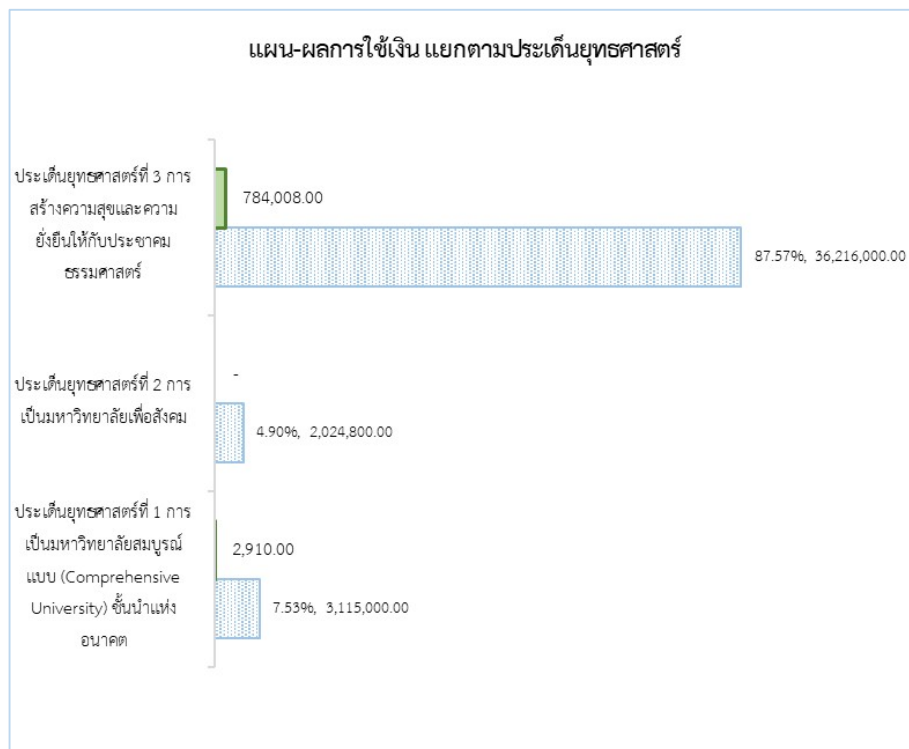

แผน-ผล จำแนกตามหมวดรายจ่าย

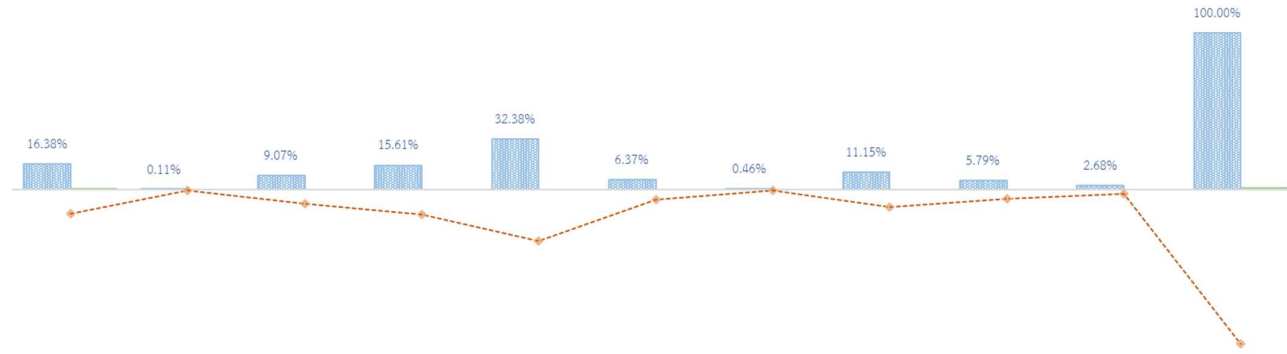

	110-เงินเดือน	120-เงินพอก	310-ค่าตอบแทน	410-ค่าใช้จ่าย	450-ค่าสาธารณูปโภค	510-ค่าวัสดุ	610-ค่าครุภัณฑ์	810-เงินอุดหนุนทั่วไป	910-รายจ่ายอื่น	920-เงินสวัสดิการ	ผลรวมทั้งหมด
แผน	6,773,100.00	45,000.00	3,752,300.00	6,457,300.00	13,392,200.00	2,633,000.00	190,000.00	4,610,300.00	2,396,000.00	1,106,600.00	41,355,800.00
ผล	562,965.00	3,750.00	48,410.00	32,216.00	-	-	-	3,300.00	-	136,277.00	786,918.00
ผล สูง(ต่ำ) กว่าแผน	(6,210,135.00)	(41,250.00)	(3,703,890.00)	(6,425,084.00)	(13,392,200.00)	(2,633,000.00)	(190,000.00)	(4,607,000.00)	(2,396,000.00)	(970,323.00)	(40,568,882.00)

แผน-ผล จำแนกตามรหัสยุทธศาสตร์

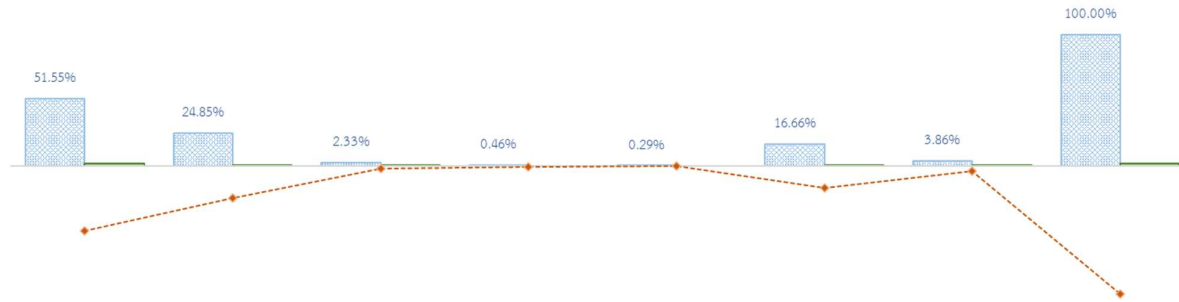

	B1 งบรายจ่ายประจำ	B2 งบดำเนินงาน	B3 ยุทธศาสตร์ร่วม-B3.1 พัฒนาศูนย์พัฒนากฎหมาย	B3 ยุทธศาสตร์ร่วม-B3.2 การจัดหาครุภัณฑ์	B4 ยุทธศาสตร์หลัก-B4.1 พัฒนาสู่การเป็นมหาวิทยาลัยวิจัย	B4 ยุทธศาสตร์หลัก-B4.2 พัฒนาคุณภาพการศึกษา	B4 ยุทธศาสตร์หลัก-B4.4 พัฒนาคุณภาพบริการวิชาการ	ผลรวมทั้งหมด
แผน	21,316,900.00	10,278,600.00	965,400.00	190,000.00	120,000.00	6,890,100.00	1,594,800.00	41,355,800.00
ผล	702,992.00	57,716.00	12,000.00	-	-	10,910.00	3,300.00	786,918.00
ผล สูง(ต่ำ) กว่าแผน	(20,613,908.00)	(10,220,884.00)	(953,400.00)	(190,000.00)	(120,000.00)	(6,879,190.00)	(1,591,500.00)	(40,568,882.00)

ผลการใช้งบประมาณรายจ่ายจากรายได้ มธ.ศูนย์ลำปาง ประจำปีงบประมาณ 2567 - 2569

ณ วันที่ 31 ตุลาคม 2568

